

Enucleazione adenoma prostatico mediante laser ad olmio (HoLEP)

La HoLEP consiste nell'enucleazione dell'adenoma prostatico mediante una fibra laser ad olmio che ha la capacità sia di incidere i tessuti che di coagularli.

L'enucleazione mima il gesto chirurgico di adenomectomia transvescicale (ATV) evitando però tagli chirurgici e l'apertura della vescica, riducendo quindi la durata del ricovero e del recupero post-chirurgico. L'adenoma asportato viene poi morcellato all'interno della vescica con apposito strumento.

E' indicata nelle ostruzioni prostatiche con importante sintomatologia che non rispondono alla terapia medica.

A differenza della TURP può essere eseguita anche con prostate di elevata volumetria

Solitamente il catetere viene mantenuto almeno 24 h con successiva dimissione. Il principale effetto collaterale riguarda l'eiaculazione retrograda, ovvero l'emissione di sperma, a seguito di un orgasmo, all'interno della vescica piuttosto che all'esterno. Questo non comporta alterazioni della libido né dell'attività sessuale, ma può inficiare chiaramente la fertilità (lo sperma non raggiunge la vagina).

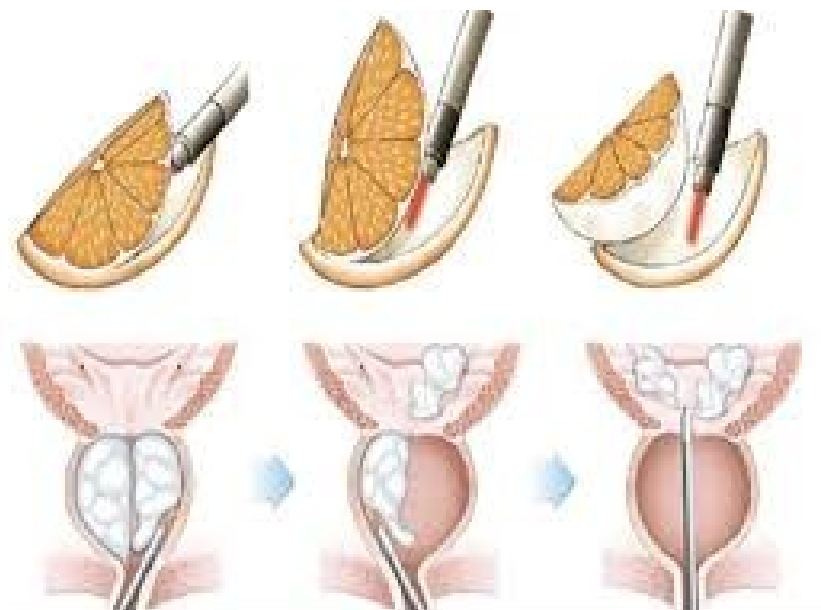

N.B.: per maggiori dettagli o chiarimenti si rimanda alla visita o contatto via email/telefono